"Alles, was ihr tut, geschehe in Liebe"
Korintherbrief 16,14

- Nicht beleidigt sein.
- Nicht verurteilen.
- Die Wahrheit in Liebe reden.

Jakobus 1 19-22

Denkt daran, liebe Brüder und Schwestern:
Jeder soll stets bereit sein zu hören, **aber sich Zeit lassen**,
bevor er redet, und noch mehr, **bevor er zornig wird**.
Denn im Zorn tut niemand, was vor Gott recht ist.
...
Es genügt aber nicht, dieses Wort nur anzuhören.
Ihr müsst es in die Tat umsetzen,
sonst betrügt ihr euch selbst!

Sei nicht beleidigt!

Jakobus 1 / 19
Denkt daran, liebe Brüder und Schwestern:
Jeder soll stets **bereit sein zu hören,**
aber sich Zeit lassen,
bevor er redet,
und noch mehr,
bevor er zornig wird.

Verurteile nicht!

Matthäus 7 /1-2

»Verurteilt nicht andere,
damit Gott nicht euch verurteilt!

Denn euer Urteil wird auf euch zurückfallen, und ihr werdet mit demselben Maß gemessen werden, das ihr bei anderen anlegt

Die Wahrheit in Liebe reden!

Jeder soll erkennen,
dass ihr jetzt zu Gott gehört und so lebt, wie es ihm gefällt.
Belügt einander also nicht länger, **sondern sagt die Wahrheit.**
Wir sind doch als Christen die Glieder eines Leibes,
der Gemeinde von Jesus.
Wenn ihr zornig seid, dann ladet nicht Schuld auf euch,
indem ihr unversöhnlich bleibt.
Lasst die Sonne nicht untergehen,
ohne dass ihr einander vergeben habt.

Gebt dem Teufel keine Gelegenheit,
Unfrieden zu stiften.

Epheser 4 /25-27

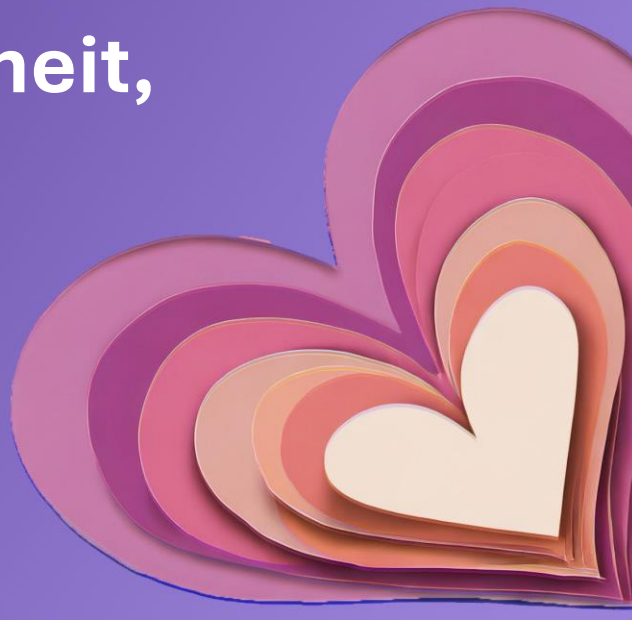

Jakobus 1 /22-25

Es genügt aber nicht, dieses Wort nur anzuhören.
Ihr müsst es in die Tat umsetzen,
sonst betrügt ihr euch selbst! ....

Freuen darf sich, wer das wirklich tut.