AGAPE
Gemeinschaft

יְהוֹשֻׁעַ

JESUS

EINER DER *LEIDET*

AGAPE Gemeinschaft

Copyright: AGAPE Gemeinschaft München e.V.

AGAPE Gemeinschaft

Copyright: AGAPE Gemeinschaft München e.V.

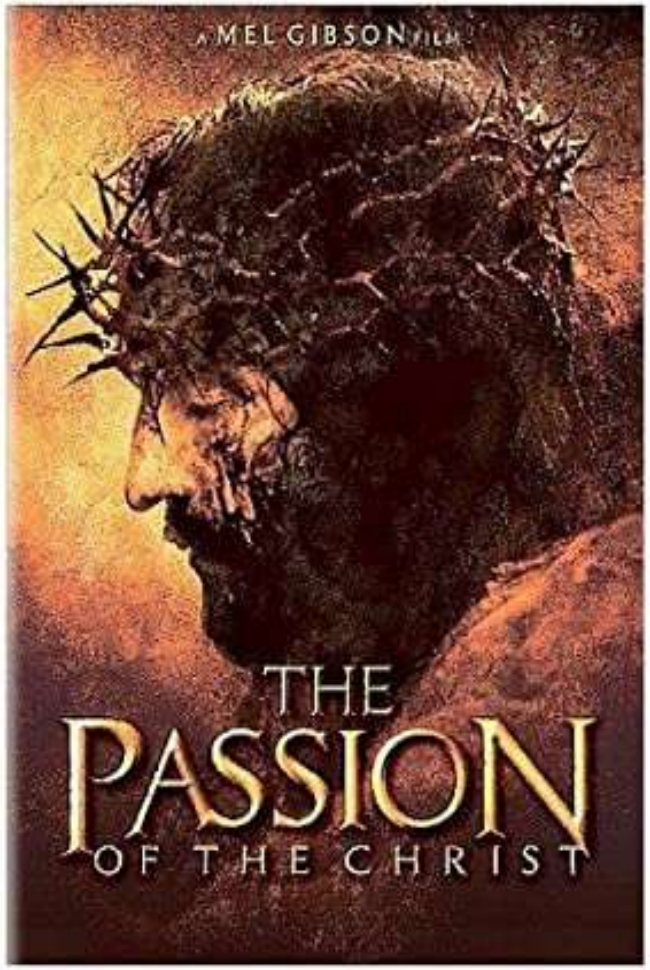

AGAPE Gemeinschaft

Copyright: AGAPE Gemeinschaft München e.V.

Er, der in göttlicher Gestalt war,
hielt es nicht für einen Raub, Gott gleich
zu sein, sondern entäußerte sich selbst
und nahm Knechtsgestalt an,
ward den Menschen gleich und der
Erscheinung nach als Mensch erkannt.
Er erniedrigte sich selbst und ward
gehorsam bis zum Tode,
ja bis zum Tode am Kreuz.
(Philipper 2, 6-8)

AGAPE Gemeinschaft

Copyright: AGAPE Gemeinschaft München e.V.

Jesus – einer der leidet

Das zeigt:
Gott hat nicht nur Mitleid
Gott leidet mit

Copyright: AGAPE Gemeinschaft München e.V.

Wir haben nicht einen Hohenpriester,
der nicht könnte mit leiden
mit unserer Schwachheit,
sondern der versucht ist allenthalben
gleichwie wir, doch ohne Sünde.
(Hebräer 4,15)

AGAPE Gemeinschaft

Copyright: AGAPE Gemeinschaft München e.V.

O Haupt voll Blut und Wunden,
voll Schmerz und voller Hohn,
o Haupt, zum Spott gebunden
mit einer Dornenkron,
o Haupt, sonst schön gezieret
mit höchster Ehr und Zier,
jetzt aber hoch schimpfieret:
gegrüßet seist du mir!

AGAPE Gemeinschaft

Copyright: AGAPE Gemeinschaft München e.V.

Der Menschensohn ist nicht gekommen, sich dienen zu lassen, sondern um zu dienen

und sein Leben zu geben als ein Lösegeld für viele.

(Markus. 10,45)

AGAPE Gemeinschaft

Copyright: AGAPE Gemeinschaft München e.V.

Fürwahr, er trug unsere Krankheit
und lud auf sich unsere Schmerzen.
Er ist um unserer Missetat willen
verwundet und
um unserer Sünde willen zerschlagen.
Die Strafe liegt auf ihm,
auf dass wir Frieden hätten, und
durch seine Wunden sind wir geheilt.
(Jesaja 53, 4-5)

AGAPE Gemeinschaft

Copyright: AGAPE Gemeinschaft München e.V.

Das Evangelium sagt, dass ich ein so hoffnungsloser Fall bin, dass Jesus für mich sterben *musste*.

Und es sagt, dass ich so wertvoll und geliebt bin, dass Jesus für mich sterben *wollte.*

(Timothy Keller, Warum Gott?)

AGAPE Gemeinschaft

Copyright: AGAPE Gemeinschaft München e.V.

Oh, happy day
Oh, happy day
When Jesus washed
Oh, when He washed
When Jesus washed
He washed my sins away.
O, happy day

Copyright: AGAPE Gemeinschaft München e.V.

He taught me
How to watch
Watch and Pray
And live rejoicing every day
Every day.

AGAPE Gemeinschaft

Copyright: AGAPE Gemeinschaft München e.V.

Oh, happy day
Oh, happy day
When Jesus washed
Oh, when He washed
When Jesus washed
He washed my sins away.
O, happy day

Copyright: AGAPE Gemeinschaft München e.V.

AGAPE Gemeinschaft

Copyright: AGAPE Gemeinschaft München e.V.

Ich danke dir von Herzen,
o Jesu, liebster Freund,
für deines Todes Schmerzen,
da du’s so gut gemeint.
Ach gib, dass ich mich halte
zu dir und deiner Treu
und, wenn ich nun erkalte,
in dir mein Ende sei.

AGAPE Gemeinschaft

Copyright: AGAPE Gemeinschaft München e.V.

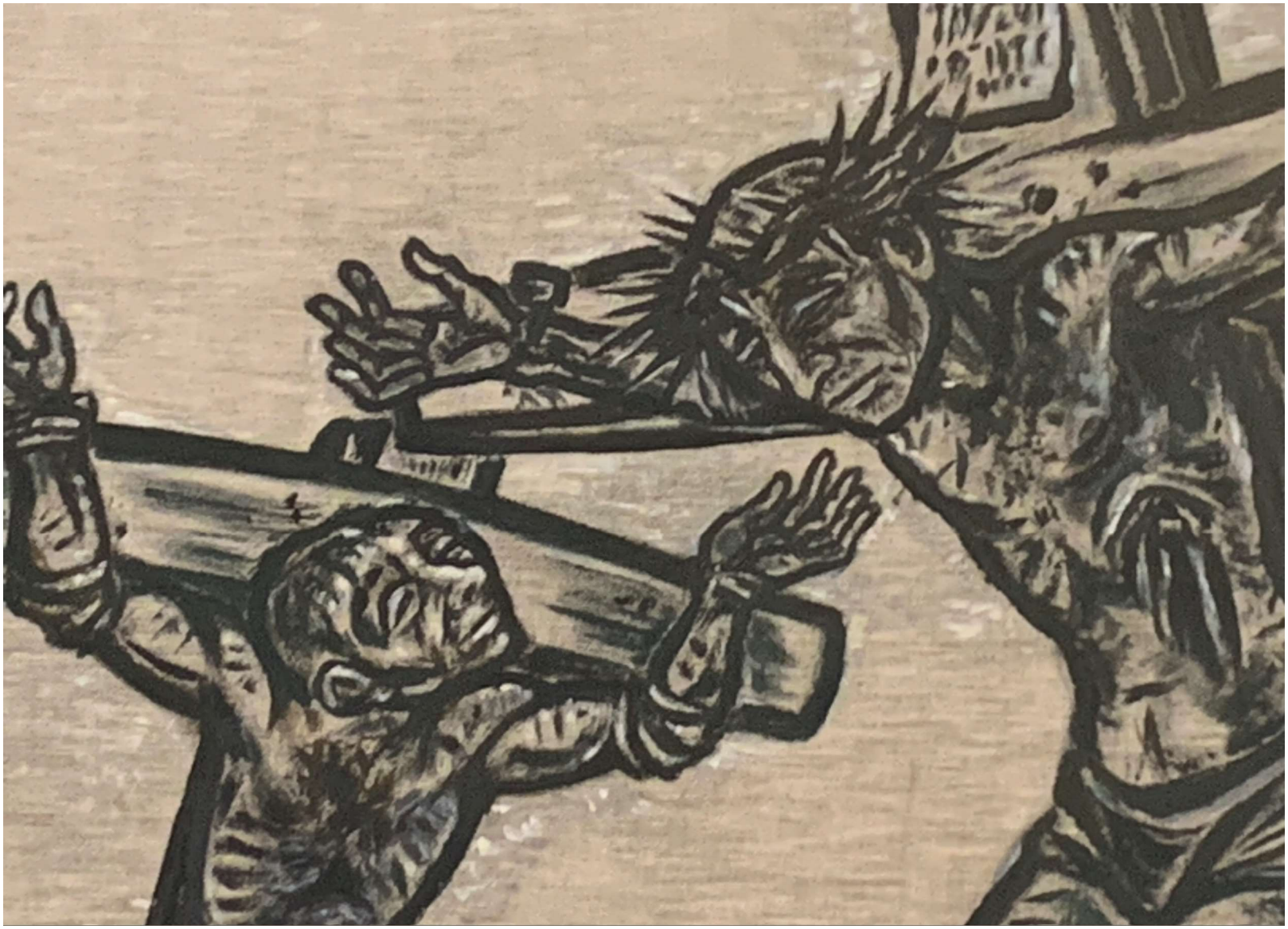

AGAPE Gemeinschaft

Copyright: AGAPE Gemeinschaft München e.V.

Darum hat ihn auch Gott erhöht und hat ihm den Namen gegeben, der über alle Namen ist, dass in dem Namen Jesu sich beugen sollen aller derer Knie, die im Himmel und auf Erden und unter der Erde sind, und alle Zungen bekennen sollen, dass Jesus Christus der Herr ist, zur Ehre Gottes, des Vaters.
(Philipper 2, 9-11)

AGAPE Gemeinschaft

Copyright: AGAPE Gemeinschaft München e.V.

Für Dich

AGAPE Gemeinschaft

Copyright: AGAPE Gemeinschaft München e.V.

Für Dich gegeben,
für Dich vergossen

AGAPE Gemeinschaft

Copyright: AGAPE Gemeinschaft München e.V.